Палцем против Гиниса

Пише: Богдан Живковић
четвртак, 06 фебруар 2014 11:25

Не можемо ни замислити запрепашћење које је доживео господин Свен Густафсон, регионални менаџер Гинисове књиге рекорда (Guinness World Records) за Западни Балкан, када је јутрос дошао на посао где га је сачекала непријатна вест да је добио отказ! Разлог: озбиљан пропуст приликом бележења рекорда, који су основа за постојање Гинисове Књиге рекорда, чији запослени зависе од бележења необичних рекорда широм света.

Запрепашћен, почео је да се присећа где је погрешио. Сетио се једног пропуста из 2006, када је забележио рекорд извесног Трајка Вељановског из Валандова, који је ушима махао 375 пута у минуту. А пошто је махање ушима индикатор мушкости (отуд оно „заљубљен до ушију“), Трајко је постао веома цењен у свом крају, углавном од особа женског пола.

Ипак, на приговор претходног рекордера Шиме Имбете званог Товар (215 трептаја у минуту) из Трогира, рекорд је поништен, што је Свену зарачунато као озбиљна грешка у раду. Жути картон, што би се рекло. Господин Имбета се жалио, за шта је добио и позитивно мишљење ХАЗУ, да је махање изнад 350 трептаја ушима у минуту немогуће а да се особа не одвоји од тла. Зато се оправдано посумњало, а касније и доказало, да је Вељановски у џеповима капута имао камење, а по правилима Гиниса не сме се имати никакво помоћно средство. Касније се МАНУ сукобила са ХАЗУ по питању димензија ушију господина Товара, али то Свена више није занимало.

Пише: Богдан Живковић
четвртак, 06 фебруар 2014 11:25

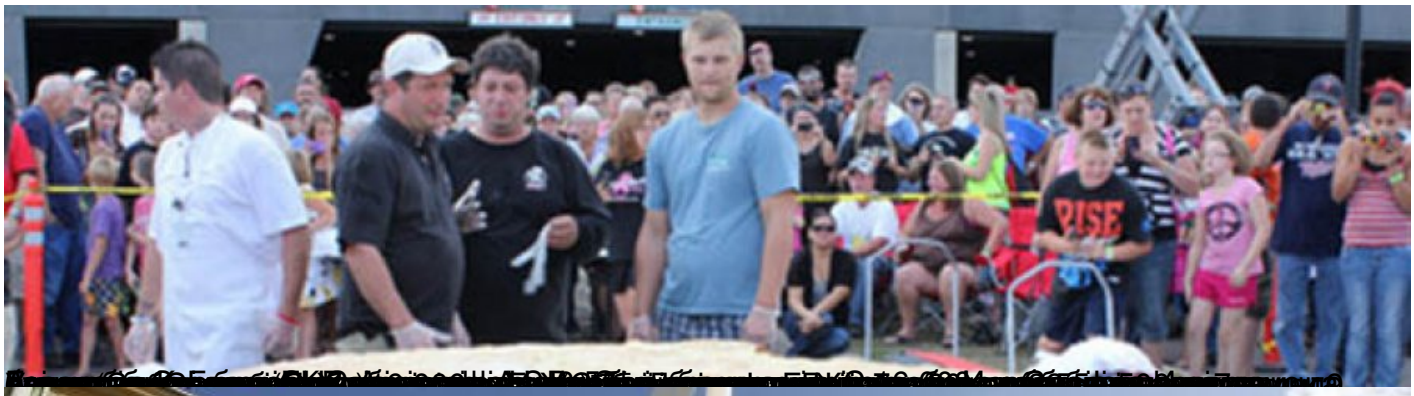

Пише: Богдан Живковић
четвртак, 06 фебруар 2014 11:25