БЕЧ – Известилац Европског парламента за Косово Улрике Луначек истакла је вечерас у Бечу да косовска страна треба да примени договор о Заједници српских општина (ЗСО), али и да то тело не може имати извршна овлашћења.

"ЗСО је тело локалне заједнице и треба да се бави локалним темама, а не може да има државне надлежности. То стоји и у договору. У Србији постоје тежње да ЗСО има извршни мандат, што је немогуће", поручила је она на дискусији "Пријатеља Косова".

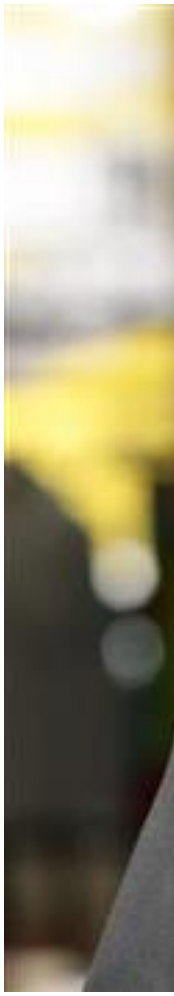

У дијалогу Београда и Приштине направљен је напредак, али је он и даље сувише мали и мора бити бржи, оценила је Луначек.

Потпредседница Европског парламента нагласила је да је добро што је дијалог Београда и Приштине успостављен, јер је један од основних принципа процеса ширења, као и ЕУ добросуседски односи.

Добросуседске односе треба да имају и државе западног Балкана, констатовала је она додајући да је битно да се настави дијалог, који шефица европске дипломатије Федерика Могерини схвата веома озбиљно.

Луначек је рекла да има утисак да Српска листа, која је сада део косовске владе, негује тешње везе са Београдом него што су ранији српски чланови приштинске владе имали. То, према њеним речима, прави проблем.

Као пример је навела да је недавно један члан косовске скупштине преко Београда, уместо преко Амбасаде Косова у Бриселу, покушао да успосатви контакт с њом, што се мора променити.

У новој косовској влади, како констатује, постоји већа спремност прилажења Србима, што је веома битно.

Она се осврнула и на проблем земаља чланице ЕУ које нису признале независност Косова, додајући да је најтврђа у томе Шпанија.

"Чињеница да још пет земаља није признало Косово јесте нешто што ме нервира и што је апсурдно. Када са Шпанцима разговарам они мени кажу да су забринути да би начин на који се Косово отцепило од Србије могао да се одрази и на Каталонију. Међутим, ниједна демократска влада од Франка у Шпанији није радила Каталонцима оно што је Слободан Милошевић радио Албанцима на Косову", нагласила је Луначек.

Шпанци су, према њеним речима, били ти који су се месецима бавили сваким детаљом текста Споразума о стабилизацији и придруживању, иако у ЕУ постоји више проблема него што је спор око тога да ли у тексту стоји држава или нација, и слично.

Када је реч о остале четири земље, посебно о Словачкој и Грчкој, Луначек је рекла да оне имају "интересантан став", јер имају амбасаде у Приштини, издају шенгенске визе у косовске пасоше, а уједно постоји и размена посланика и министара.