Србијом влада човек који продаје Косово, да би на Западу опрао своју биографију. Човек који није умео да привуче најбоље из света, па је онда платио да му дођу најгори - попут Шредера. Кандидовао сам се да би овој несрећи стао на пут, изјавио је Вук Јеремић на ковенцији у Београду.

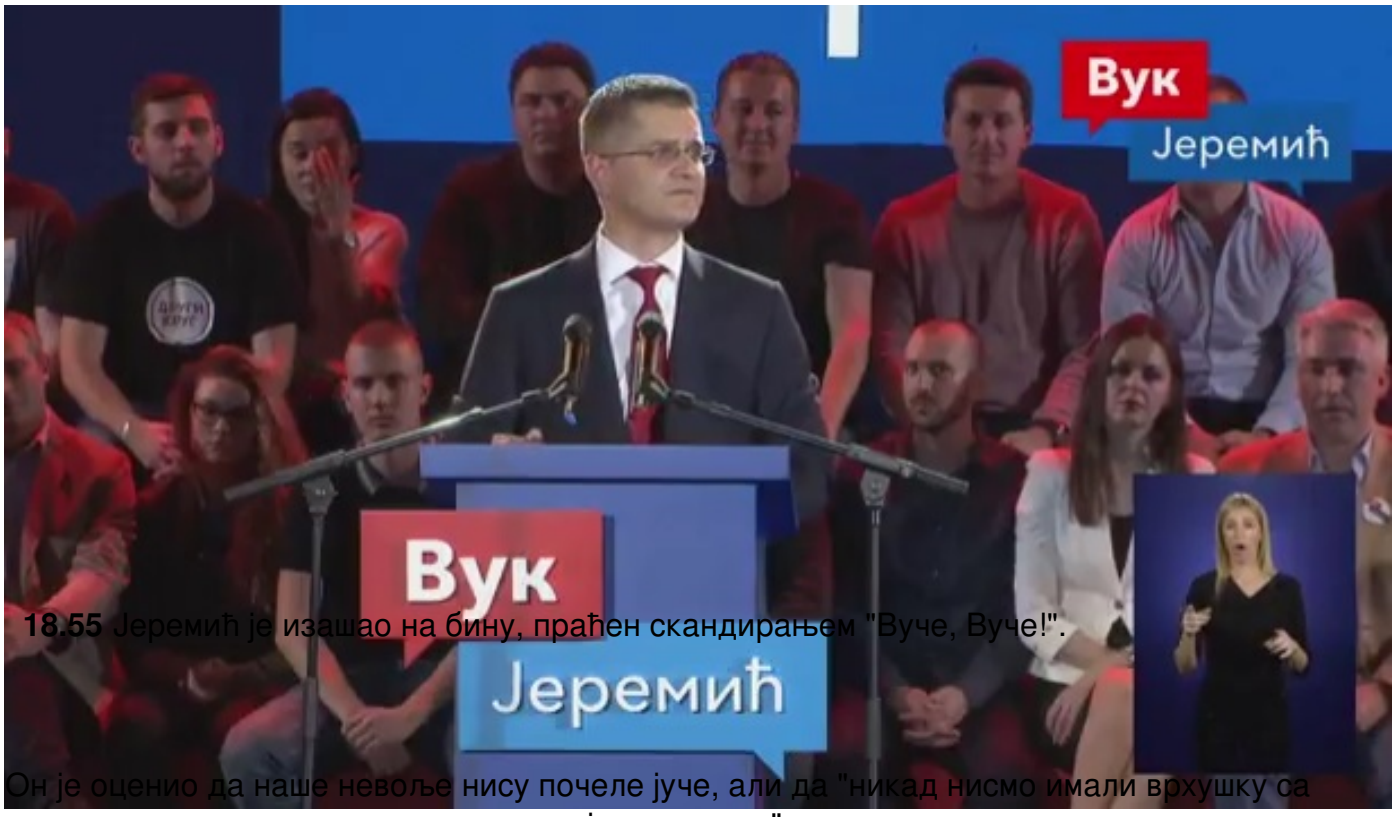

18.55 Јеремић је изашао на бину, праћен скандирањем "Вуче, Вуче!".

Он је оценио да наше невоље нису почеле јуче, али да "никад нисмо имали врхушку са тако мало моралних скрупула као што је ова данас".

Никад нисмо имали моћнике који шире омразу и шире поделе. На врху пирамиде бешчашћа је неко ко је издао политичког оца, а потом и очуха, а данас би да нам дели лекције и мења менталитет. Човек који је без да трепне спреман да да обећања које неће моћи да изврши. Човек који је позвао Герхарда Шредера на годишњицу НАТО агресије. Човек који продаје Косово јер не може другачије на западу да опере своју биографију. Кандидовао сам се јер се мора овој несрећи стати на пут", рекао је Вук Јеремић.

БОЛЬ
Вук
Јеремић

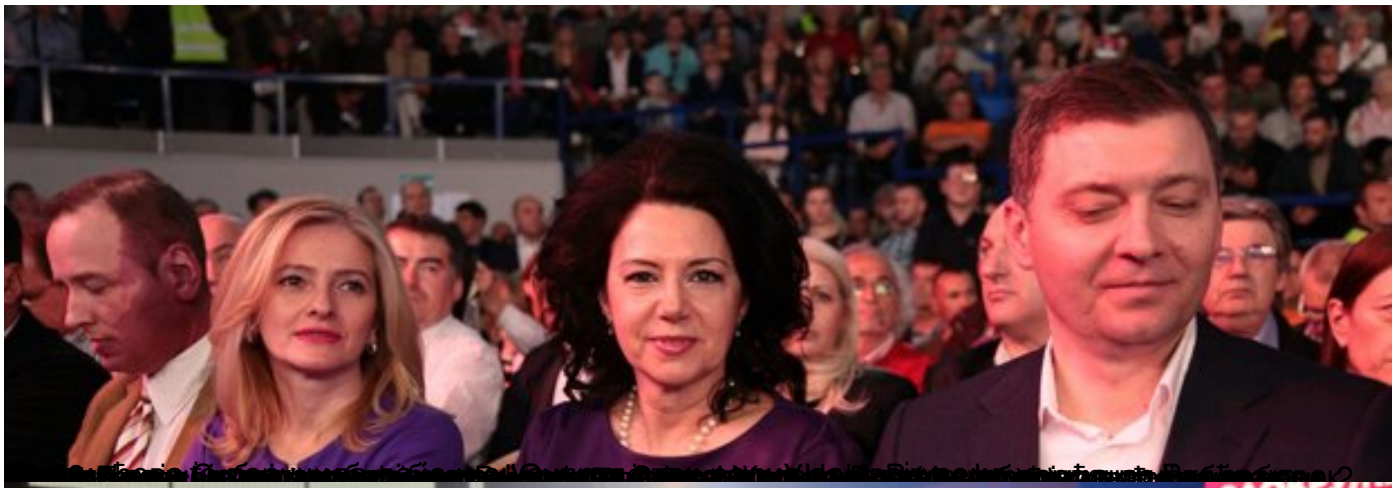

СРБИЈА
ЗНА!
ЗАОКРУЖИ
ДВА!

ДРУГИ
КРУГ