Председник Прекршајног суда у Београду Милан Мариновић изјавио је да је пет ухапшених особа због нереда на протестима "Један од пет милиона" у Казнено поправном заводу у Падинској скели, а једна особа је новчано кажњена.

Он је за Радио-телевизију Србије рекао да су они кажњени због прекршаја по Закону о јавном реду и миру који је извршен у групи.

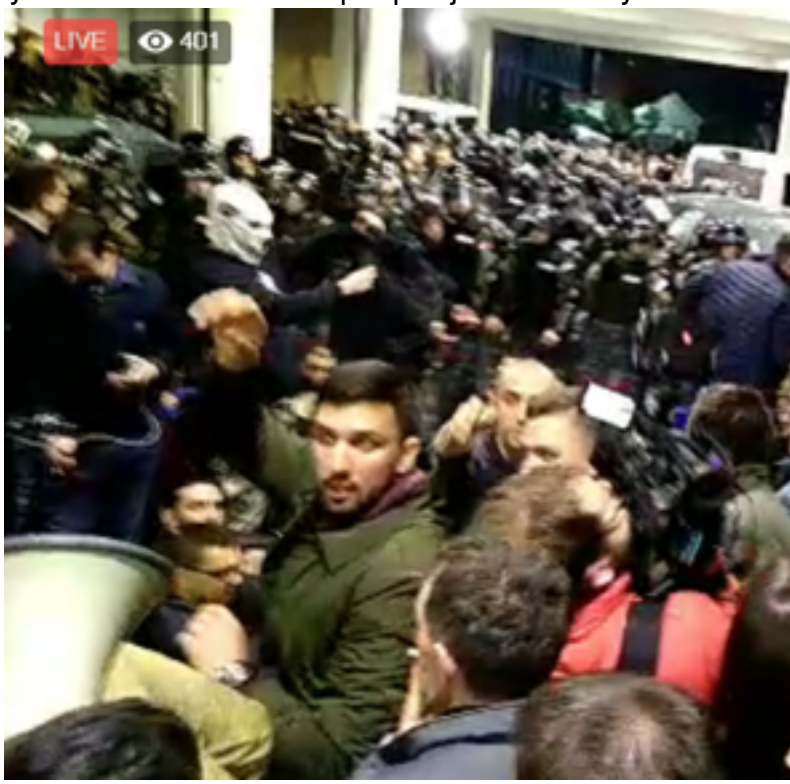

"За то су запрећене казне затвора од 30 до 60 дана и 240 до 360 сати рада у јавном интересу", казао је Мариновић.

Према његовим речима, ако председник Србије Александар Вучић затражи помиловање за ухапшене, они ће бити ослобођени и сматраће се да нису криви.

"Да ли и како тече та процедура то не знам, то зависи од председника Републике", рекао је Мариновић.

Додао је да су протести и јавна окупљања дозвољени ако су пријављени надлежнима, али да упад у институције није дозвољен.