Отворен је 61. Међународни београдски сајам књига! Сви обожаваоци писане речи моћи ће да га посете до 30. октобра.

Овогодишњи слоган сајма је "Књиге у руке" а на њему ће се окупити више од 450 директних издавача, међу којима 40 иностраних.

Сајам је свечано отворио Иван Негришорац, писац и председник Матице српске.

"Отворимо се књизи, да не бисмо остали затворени сами у себи", рекао је Иван у свом говору.

Сајму је присуствовала и иранска списатељица и режисерка Наргес Абјар.

"У име Бога", прве су речи које је Наргес изговорила а онда се захвалила што је Иран одабран за почасног госта ове манифестације.

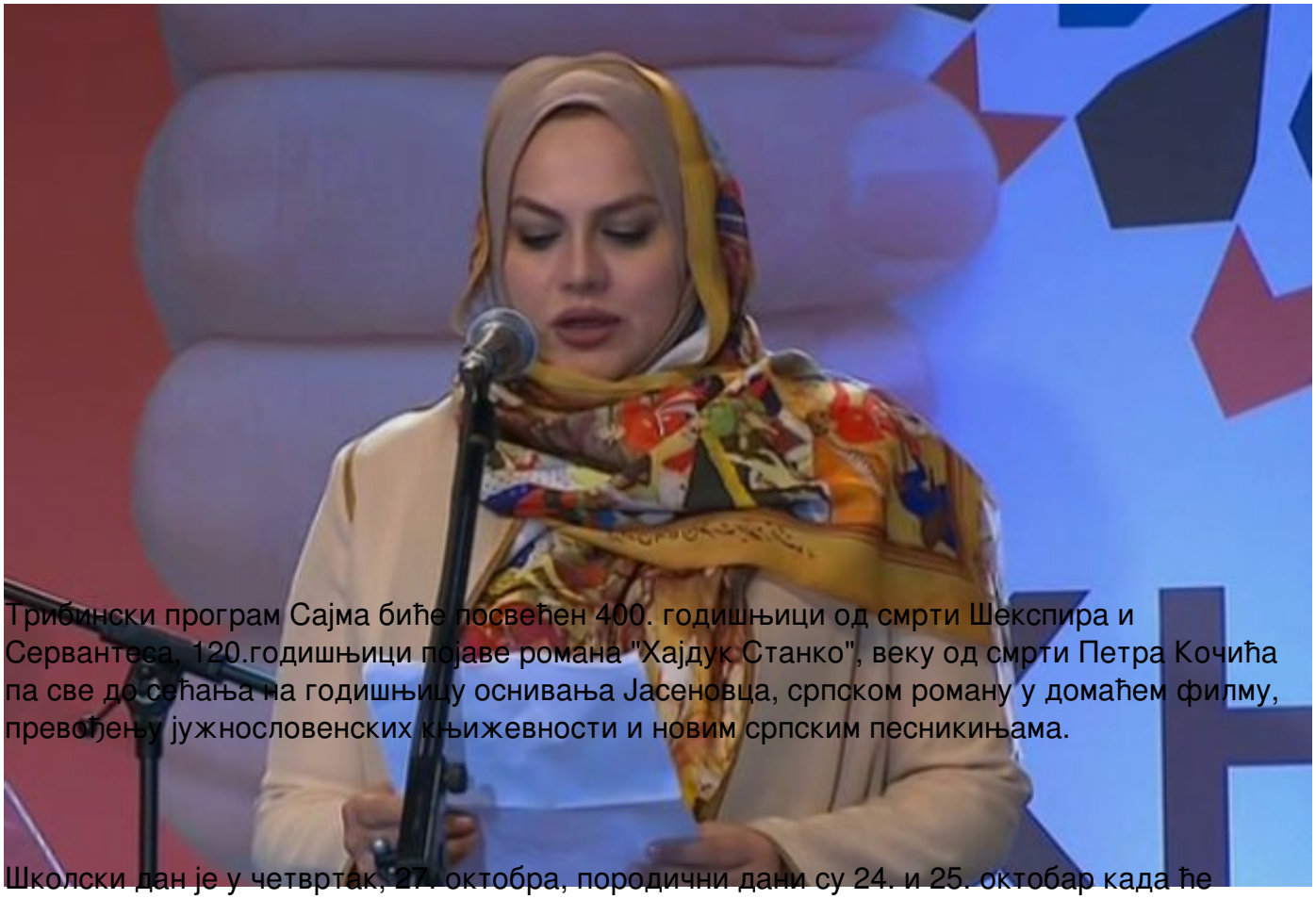

Трибински програм Сајма биће посвећен 400. годишњици од смрти Шекспира и Сервантеса, 120.годишњици појаве романа "Хајдук Станко", веку од смрти Петра Кочића па све до сећања на годишњицу оснивања Јасеновца, српском роману у домаћем филму, превођењу јужнословенских књижевности и новим српским песникињама.

Школски дан је у четвртак, 27. октобра, породични дани су 24. и 25. октобар када ће бити омогућено да цела породица са једном купљеном улазницом по цени од 600 динара посети манифестацију.Као и претходних година биће додељене награде за издавача године, издавачки подухват године, дечју књигу године, најлепшу књигу, награда за најбољег издавача из дијаспоре, посебно признање за најбољу књигу из области науке.

Председник Матице српске Иван Негришорац отворио 61. Међународни београдски сајам књига