Председник Венецуеле, Николас Мадуро, наредио је затварање границе са Бразилом због сукоба око међународне хуманитарне помоћи.

Левичарски лидер на телевизији је рекао да такође размишља о затварању границе са Колумбијом како би спречио опозицију да добије подршку.

Он демантује да у земљи постоји било какав криза и оцењује да испоруку помоћи оркестрира Америка.

Лидер опозиције Хуан Гвидо предводи конвој који је кренуо из главног града, Каракаса, до границе са Колумбијом.

Током дана на колумбијској страни границе одржаће се концерт за прикупљање новца за Венецуелу. Истовремено, Мадурова влада одржаће свој догађај, наводно само 300 метара даље.

Хуан Гвидо, председник Народне скупштине, прогласио је себе прелазним лидером током антивладиних протеста прошлог месеца ,а признале су га десетина земаља, укључујући САД и већину латиноамеричких земаља.

Он и његови савезници надају се да ће преузети храну и лекове који се прикупљени у суседном Бразилу и Колумбији, пркосећи председнику Мадуру.

Бразилска граница: Сукоби око подршке

Уз помоћ министра одбране Венецуеле и других војних команданата, Мадуро је најавио да ће граница са Бразилом до даљег бити потпуно затворена.

Прелаз се обично затвара ноћу и отвара у осам ујутру по локалном времену .

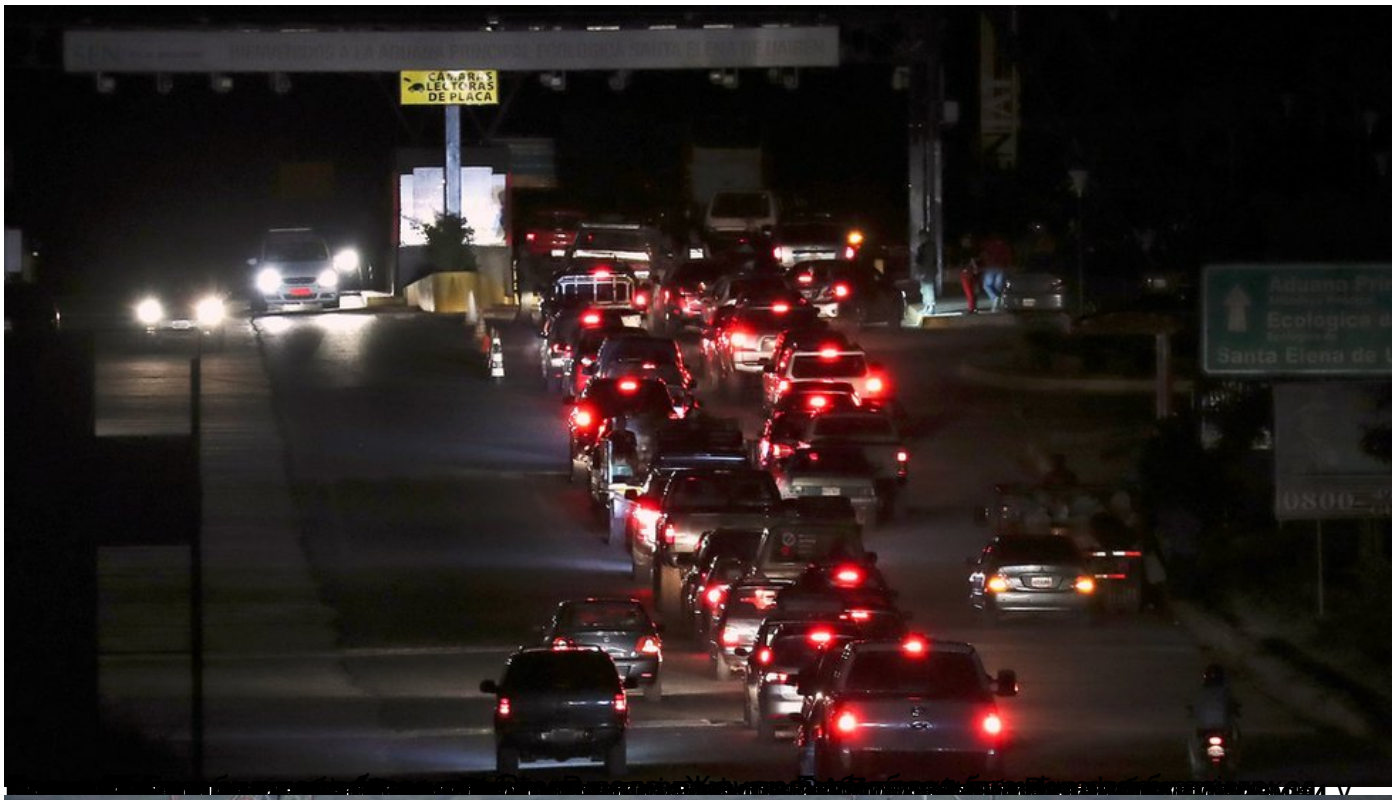
CAMARAS
LECTORAS
DE PLACA

[redacted]