БЕОГРАД - Министарка правде Нела Кубуровић разговарала је данас са шефом Канцеларије Светске банке у Србији Тонијем Верхеијеном о досадашњој сарадњи и плановима за будуће пројекте.

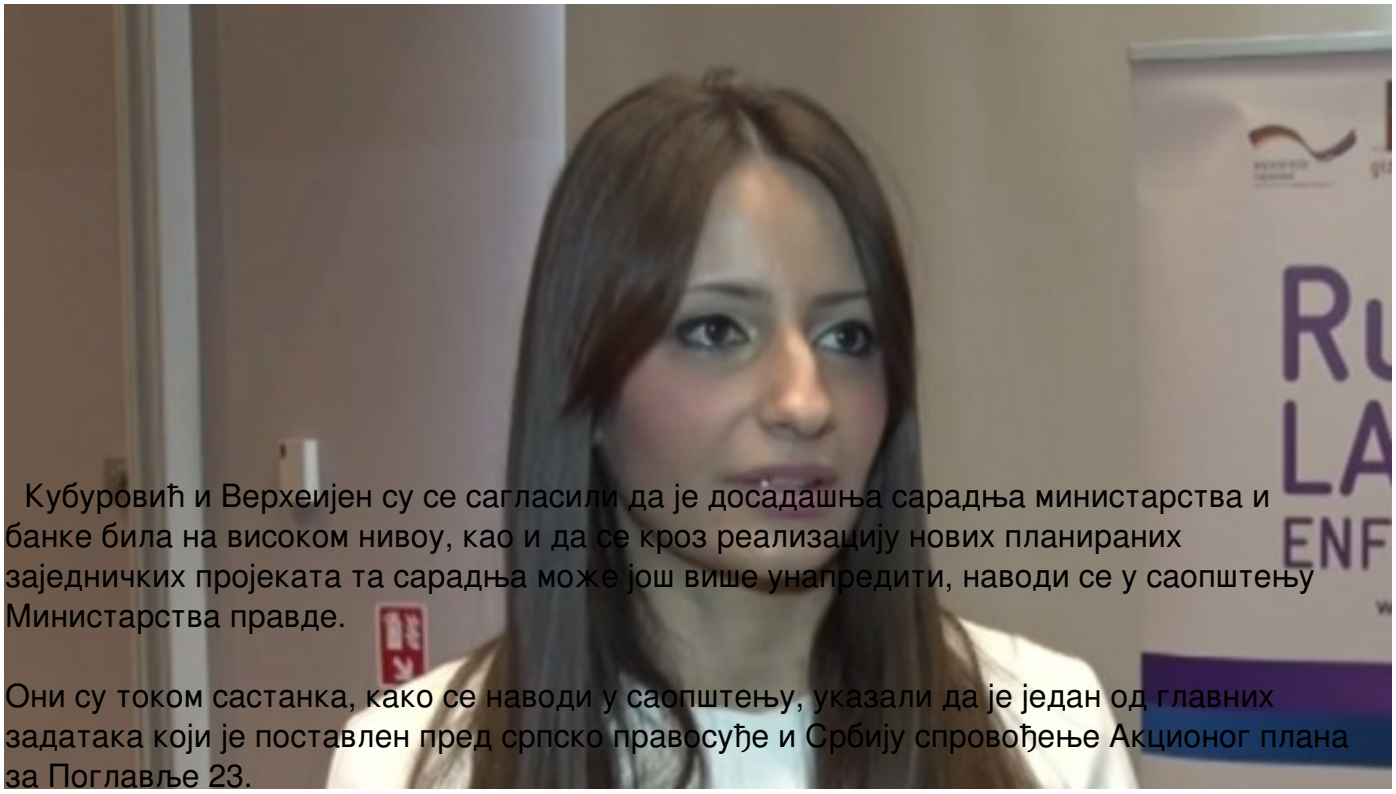

Кубуровић и Верхеијен су се сагласили да је досадашња сарадња министарства и банке била на високом нивоу, као и да се кроз реализацију нових планираних заједничких пројеката та сарадња може још више унапредити, наводи се у саопштењу Министарства правде.

Они су током састанка, како се наводи у саопштењу, указали да је један од главних задатака који је постављен пред српско правосуђе и Србију спровођење Акционог плана за Поглавље 23.

Узимајући то у обзир Верхеијен је истакао да ће Светска банка, као до сада, наставити да пружа подршку Србији на њеном путу евроинтеграција.

У току састанка, представљени су планови за нове пројекте, као и план активности и приоритети Министарства правде у наредном периоду.

Такође, договорен је и начин сарадње између Министарства правде и Светске банке у будућем периоду.

(Танјуг)