Tekija: Bujica udavila ženu

Pljačkaju obnovljene kuće po Obrenovcu

20 DINARA
NEZAVISNE DNEVNE NOVINE
INFORMER

PRIVATIZACIJA POSLEDNJI ČIN

Kole hoće JOŠ

- Miodrag Kostić kupuje kombinate „7. juli", „Aleksa Šantić", „Dragan Marković", „Bačka"...
- Na Koletovoj listi želja i „Budimka" iz Požege

- Najbogatiji Srbin pikirao i PKB, za koji će ponudu dati i 'kralj mesa' Petar Matijević

- Kole bi da preuzme i Banju „Termal" iz Vrdnika za koju je zainteresovan i Filip Cepter

Od 502 firme bar 250 ide u stečaj

KAŽU CENZURA, A ONO KEŠ!

Olja ide na Pink?

Željko Mitrović Olji Bećković nudi pravo bogatstvo za 'Utisak nedelje'

Švajni, Švajni, baš si krme!

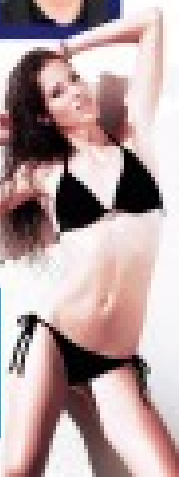

KINEZI NUDE RADULJICI 2.000.000$
Tea zovu u NBA

DNEVNE NOVINE
Kurir
48 STRANA
BEOGRAD
POČUČA RATUJE ZA RUSE U UKRAJINI
SKANDAL NA SVADBI JOKSIMOVIĆA
ČEDA: NEĆU DA SEDIM SA CECOM!
Lider LDP tražio od mladenaca da ga smeste što dalje od Ražnatovićeve, s kojom je u sukobu od akcije "Sablja"
POPLAVE RAZORILE ISTOČNU SRBIJU!
STRADALA ŽENA U TEKLI
30.000 LJUDI POZDRAVILO KOŠARKAŠE
Pomirili se Aca Lukas i Saša Mirković!

BLIC

SUZE KRENULE KAD PRIČA O BOBI

TRESE NAS NIKI FORIJA!

ISTRAŽUJEMO „BLIC" U LABIRINTU SRPSKE BIROKRATIJE

Vi plaćate 7.553 savetnika

OLJA NE PRIŠTAJE DA ODE SA B92

SVETSKA SILA NA BALKONU

BICU PODRŠKA SRBIJI U BRISELU

EKSKLUZIVNO

NAJBOLJE OD JUGOSLAVIJE

ZA „BLIC" GOVORE

NEBOJŠA STEFANOVIĆ: BIĆE SMENA U POLICIJI

MARINA CVETIĆ: SPREČIĆU ZA POČETNIKE

TONI PARSONS: SRBIJA JE MESTO GDE SE DOBRO OSEĆAM

GLAS SLOBODNE SRBIJE

NAŠE NOVINE

VLASNIK PINKA POSLAO SMS PONUDU AUTORKI „JITISKA NEDELJE"

Mitrovićeva „nepristojna ponuda" Olji Bećković!

pink

BRUKA JELA 'LEBA BEZ MOTIKE

Ministarka tri meseca dobijala platu!

A NA POSAO DOŠLA SAMO PET PUTA!

Bivša ministarka pravde Snežana Malović u toku predizborne kampanje primala mesečno 135.266 dinara u Tužilaštvu za ratne zločine. Transparentnost: Agencija da ispita da li je bilo trgovine uticajem

HEROJI DOŠLI KUĆI

„Orlove" dočekalo 20.000 ljudi!

PREDSEDNIČKI HIT

Toma 'orlovima': Popijte poneku i javite se kući!

PROCENA MUP Parade će biti, gejevi sigurni u Bgd!

ALO!
Ulovila bogatu piletinu!
SPEKTAKL
OVACIJE ZA SREBRNE HEROJE!
PUKLA MU FIRMA, PA GA DEVOJKA UHLEBILA U EPS?!
SUTRA
POKLON
Poslanice Sv. apostola Pavla
СВЕТО ПИСМО
SAMO UZ ALO!
ČETIRI KNJIGE
NOVOG ZAVETA

Санџачку армију праве на „фејсу“
вечерње
НОВОСТИ
Вучић избацује своје фотељаше
ВЕЛИКО НЕВРЕМЕ ПОТОПИЛО МОСТОВЕ И УГРОЗИЛО СТАНОВНИКЕ ИЗ ТРИ ТРМОЧКЕ ОПШТИНЕ
БУЈИЦЕ ОДСЕКЛЕ КЛАДОВО
Страхује се да је једна жена погинула
Немац постао жртва „првог реда“
Повратак сребрних хероја
Отац и син загрљени прегажени на путу

ПОЛИТИКА

Београд, уторак 16. септембар 2014.
Број 36226 година CXI

Основана 1904. године
Оснивач Владислав Рибникар

Примерак 35 динара **

Нада добила 20 пута већу пензију
стр. 14

ТВ Бор: прва жртва поплава у Кладову
стр. 5

Напад на Дениса запањио Србију
стр. 9

ИНТЕРВЈУ: ДЕЈАН ЈОВИЋ, саветник и главни аналитичар председника Хрватске

Отцепљење Шкотске поколебало би земље које хоће у ЕУ

Ако би се догодило да се било која земља ЕУ распадне, нестао би снажан аргумент – да приступање ЕУ значи дефинитивну стабилизацију тих земаља

„Ако би се Шкотска у четвртак изјаснила за одвајање од Велике Британије, то би изазвало и неће последње у Европи. Земље кандидати за чланство у Европској унији вероватно тешко не би биле толико сигурне да само чланство у ЕУ значи одстајање територијалног интегритета", каже Дејан Јовић, професор међународне политике на Факултету политичких наука у Загребу и главни аналитичар председника Хрватске Иве Јосиповића, учесник београдског скупа „ЕУ и западни Балкан 2020".

Јовић у разговору за „Политику" истиче да се када су у ЕУ улазиле земље западне Словенија, па Хрватска, а пре тога друге земље које су вукле одређених тешкоћа у својој историји, попут Шпаније, Грчке, Португалије и других – увек наглашавало да улазак у ЕУ значи да је могућност распада или сепаратизма јако смањена.

страна 5

Независна Шкотска (не) може у НАТО
стр. 3

ИНТЕРВЈУ: АЛЕКСАНДАР ЂОРЂЕВИЋ, селектор кошаркашке репрезентације

Поново сам се родио

Увек верујем у оно што радим, у људе с којима радим

Фото Бета

Играчима сам на првом сусрету казао да је њихова мисија враћање кошаркашког сјаја Србији

Иако не погађа победничке тројке уз звук сирене Александар Ђорђевић зуче кључне потезе на путу ка медаљи. Сребро на Светском шампионату у Мадриду, које је греховито освојио као селектор, донело је многе радости љубитељима спорта у нашој земљи него, рецимо, вртоглав пад против Хрватске „Евробаскета 1997" у Барселони. Само двојица су пре него успела да стигну до светског финала и као играчи и као тренери: Сергеј Белов (СССР/Русија) и Жељко Обрадовић (Југославија/Србија).

После блиставе играчке каријере, изграђене пре света на партијама у репрезентацији, знали су сумњали да такав успех може да помоћи као селектор. Довољно је само погледати све оне изјаве стручњака и бивших кошаркаша протеклих месеци. Уз вртоглав пад против Хрватске уписали су: неискуство! Он их је демантовао на првом кораку.

Престао је да игра кошарку пре девет година и од тада је до децембра 2013. чекао позив да буде селектор. И дочекао га је на свог саиграча Дејана Бодироге, данас потпредседника Кошаркашког савеза Србије. Мислио је да се чује у спортским круговима да је то њихов заједнички ризик. Али, они су веровали један у другог, у своје саиграче и данас уживају у заједничком успеху. Наша репрезентација се после 12 година вратила са светског шампионата са медаљом. Истрел нас је само Америка.

Успех је да се из овог за новог исчекиваног успеха крије ваша добра комуникација са играчима који истичу да сте велики „мотиватор"?

Мотивација је обострана и заиста од поверења, јер да бисте некога мотивисали кора да вам верује. Од првог дана припреме имао сам свакодневне разговоре са играчима, групне или један на један, много емоција је изашло из мене, много енергије. Мојим саиграчима припадају огромне заслуге за овај успех. Покушавао сам да им прикажем нешто у шта заиста верујем: да имају моћ само као тим. Стално сам им говорио: „Играјмо свим срцем и показимо колико предомо на терену". Терен је једино мерило.

страна 32

Како од губиташа исцедити 250 милиона евра

Председник владе Вучић очекује да му јавна предузећа уплате четврт милијарде евра у буџет, а она државу сада коштају четири пута више

Док председник владе Александар Вучић од директора предузећа у државном власништву очекује да му већ догодине у буџет уплате бар 250 милиона евра, она за тај исти буџет за сада представљају четири пута већи трошак. Према рачуницама Фискалног савета, годишње порезне обавезе коштају 115 милијарди динара или милијарду евра. Да је реч о великим парама говоре подаци да то чини чак три одсто бруто домаћег производа, односно онај део који природа створи за годину дана. То је знатно више него што представљају укупни исходи за пољопривреду, на пример. Толико новца трошак из све субвенција, неплаћених пореза и дотиранога које покрива држава и активираних гаранција. Процене обавезе по основу кредита само јавне фирме – „Србијагаса" повећале су укупни јавни дуг Србије за 800 милиона евра. Управо су државне гаранције један од најчешћих проблема јавних предузећа, јер не изнуривају предузеће обавезе на време. Чак и да се преко ноћи престане са прикупом издавања државних гаранција, грађани Србије ће наредних година за дугове бившег „Јата", ЕПС-а, „Србијагаса", „Галенике" морати да настане да издвајају 40 милиона евра годишње.

Технологија у овим фирмама је застарела, па је тако у ЕПС-у просечна старост термоелектрана 30 година, а хидроелектрана 40 година. Више од две половине железничких пруга, на пример изграђено је у 19. веку.

„Железнице", на пример, својим укупним приходима не могу да зараде ни за плате и једва да покривају трећину укупних расхода. Наносе укупни приходи крећу се од 10 до 11, а само на плате одлази 15 милијарди динара годишње. Ни приходи ЕСП-а продаје карата не могу да покрију само издатке за плате запослених, а у руднику Ресавици једва зараде за половину трошкова плата. Које су то овда фирме уздавнице премијера Вучића које ће у буџет уплатити 250 милиона евра?

Како сада стварни стиче, то може да буде „Телеком", Аеродром „Никола Тесла", Електромреже, али је питање да ли ће остварена добит бити велика.

страна 11

€ 119,0767 дин

www.politika.rs redakcija@politika.rs

ДАНАС 12°/21° СУТРА 14°/21°

ISSN 0350 – 4361

Топлије, с кишом

До краја друге декаде септембра очекује се топлије и углавном суво време с највишим дневним температурама од 21 до 26 степена. Од 21. до 28. биће мало топлије с чешћом појавом кише или локалним пљусковима. До средине октобра предвиђа се просечно топло, а почетком друге декаде октобра највише дневне температуре биће од 19 до 24 степена. Кише или локални пљускови предвиђају се око 2, 5, 6, 8, 12. и 13. октобра.

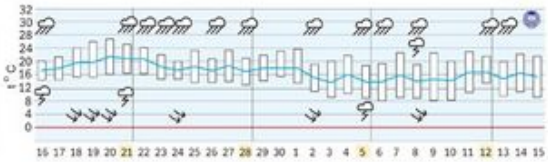

Насловна 16.09.

Danas

Vučić: Nikome nisam postavio rokove

Žarko Korać: Imitiranje Atatürka nije demokratsko

Kosovo neće biti podeljeno

Flekenštajn nasleduje Kacina

Simpsonovi za otcepljenje

O srpskim vojnim gostijma brinu samo planinari

Kladovo odsečeno, Tekija klizi u Dunav

Beograd dočekao šampione

(НСПМ)