Редакција „Еурољуза“ на енглеском језику дискредитује читаву телевизију, написала је на свом профилу на Фејсбуку званична представница МИП-а Русије Марија Захарова.

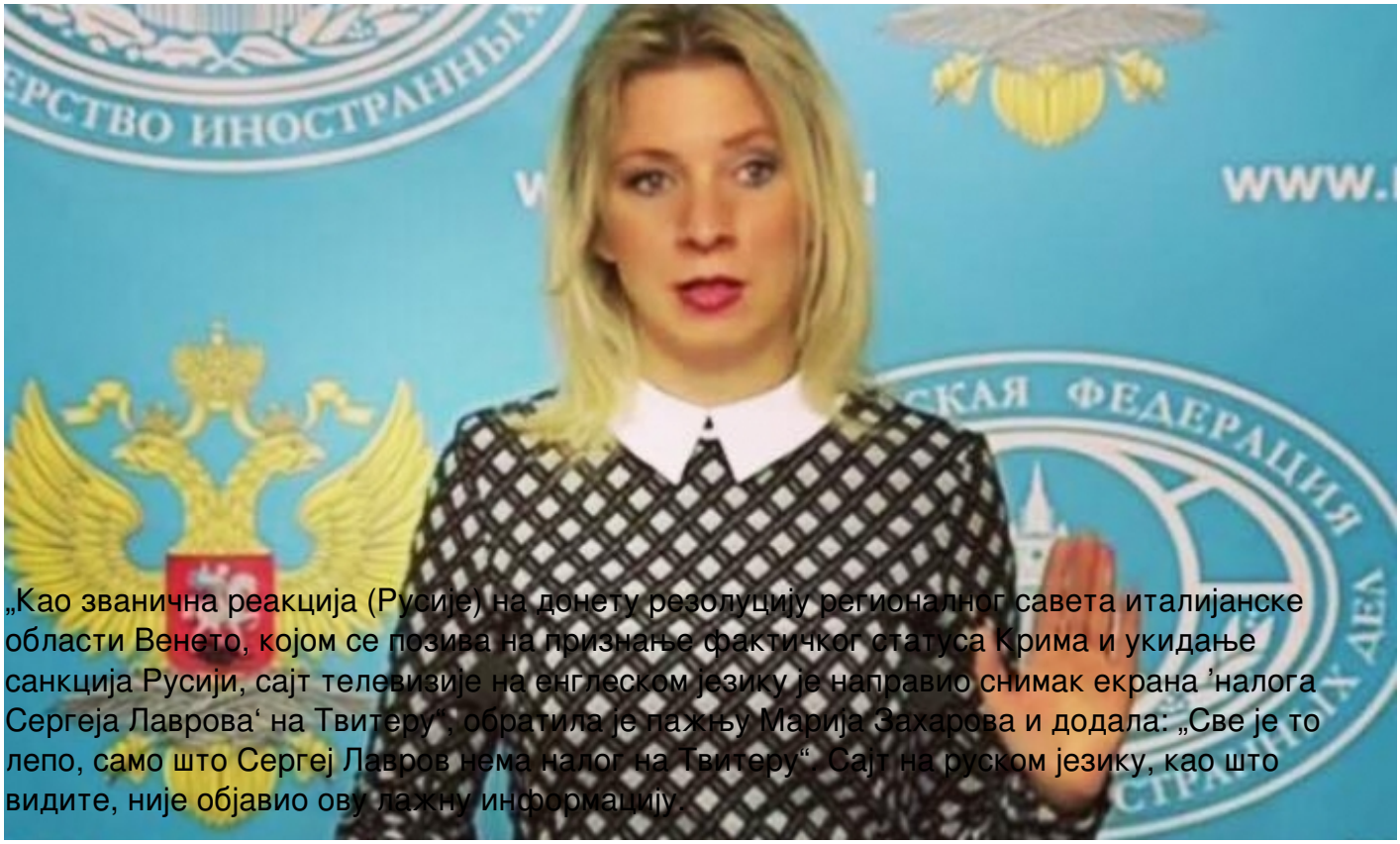

„Као званична реакција (Русије) на донету резолуцију регионалног савета италијанске области Венето, којом се позива на признање фактичког статуса Крима и укидање санкција Русији, сајт телевизије на енглеском језику је направио снимак екрана ’налога Сергеја Лаврова‘ на Твитеру“, обратила је пажњу Марија Захарова и додала: „Све је то лепо, само што Сергеј Лавров нема налог на Твитеру“. Сајт на руском језику, као што видите, није објавио ову лажну информацију.

„То није чак ни пропаганда, то је дезинформација. Могући циљ је да се популарише лажни извор“, навела је она.

Захарова тврди да је „то удар по ’Еурољузу‘ изнутра, који је дискредитовао рад овог медија“.

Званична представница МИП-а Русије је изјавила да се на званичном сајту налази списак званичних налога њених представника.

(Спутњик)