Потпредседница СНС Марија Обрадовић изјавила је да грађани коначно могу да виде огољен план и програм бившег заштитника грађана Сађе Јанковића.

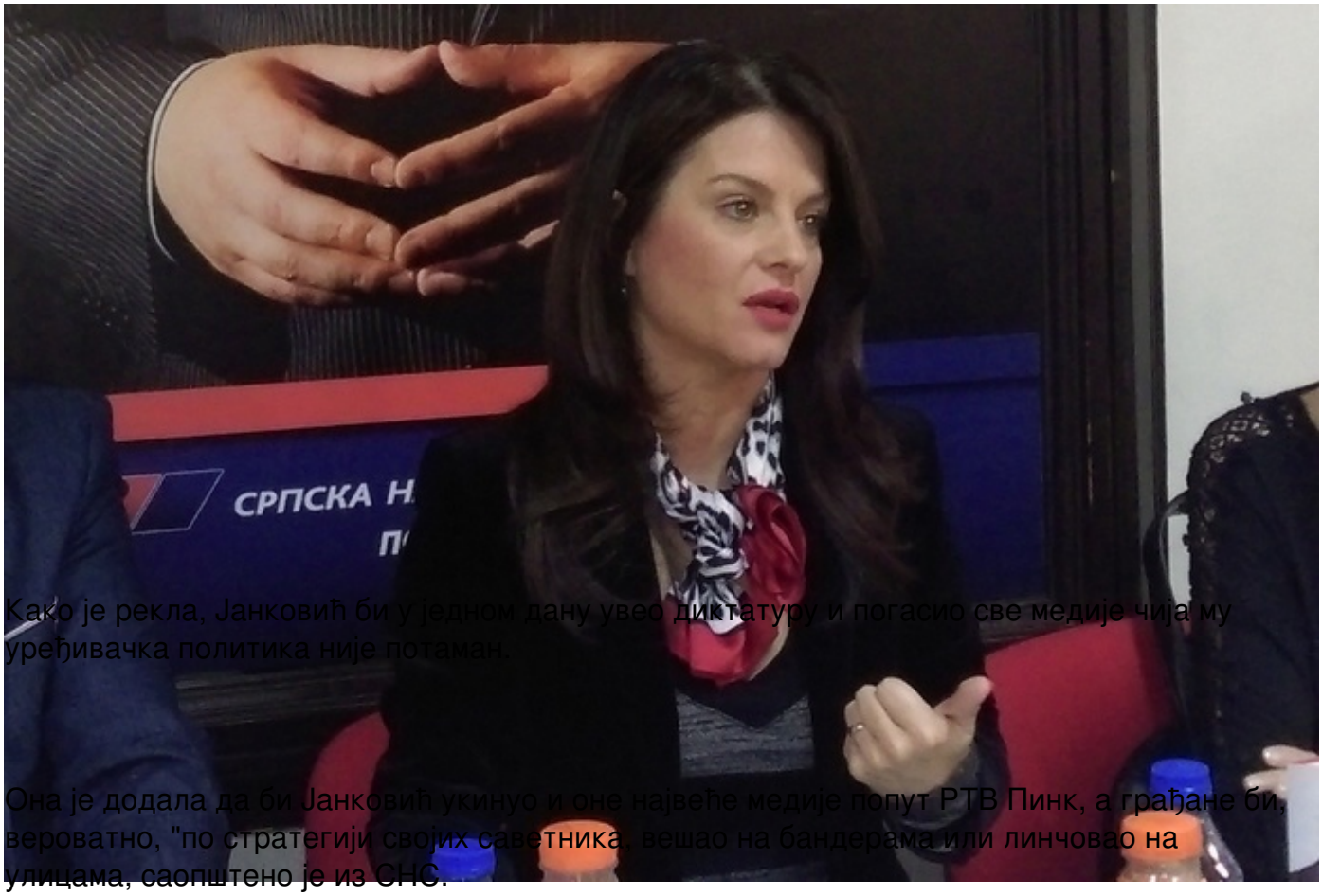

Како је рекла, Јанковић би у једном дану увео диктатуру и погасио све медије чија му уређивачка политика није потаман.

Она је додала да би Јанковић укинуо и оне највеће медије попут РТВ Пинк, а грађане би, вероватно, "по стратегији својих саветника, вешао на бандерама или линчовао на улицама, саопштено је из СНС.

Према њеним речима, Јанковићу је и те како пријало када је узимао сваког месеца три хиљаде евра народних пара из буџета и од пореза грађана, али му много смета када његов коалициони партнер, вишемилионски порески дужник, у народу познатији као рекеташ, Александар Родић, треба да плати порез држави.

"Ни то није довољно бившем лажном заштитнику грађана, него данас позива на укидање правне државе, и жели да са својим пајтосима, од којих се не зна ко је већи лажов, а ко криминалац, уведе анархију", поручује Обрадовић.

Она је истакла и да су грађани Србије послали недвосмислену поруку Јанковићу, Родићу, Јеремићу, Пајтићу, Живковићу, Шутановцу и свима осталима који су доживели изборни дебакл да је време у ком су могли да черупају Србију давно прошло време.

"Ми из СНС им поручујемо да се времена у којима су они гасили телевизије, попут БК ТВ, цензурисали медије, укидали слободе и права грађана, пљачкали на сваком ћошку и државу и народ, никада више неће вратити", навела је Обрадовић.

Јанковић је на свом Твитер профилу окачио линк петиције која позива да се телевизији Пинк одузме национална фреквенција.

(Танјуг)