Тел Авив -- Најмање 107 Палестинаца је погинуло и један израелски војник је нестао у новом таласу насиља у суботу у појасу Газе, након краја прекида ватре.

Напади су настављени током ноћи и 35 Палестинаца је погинуло само у граду Рафи, на југу, у серији ваздушних удара од поноћи.

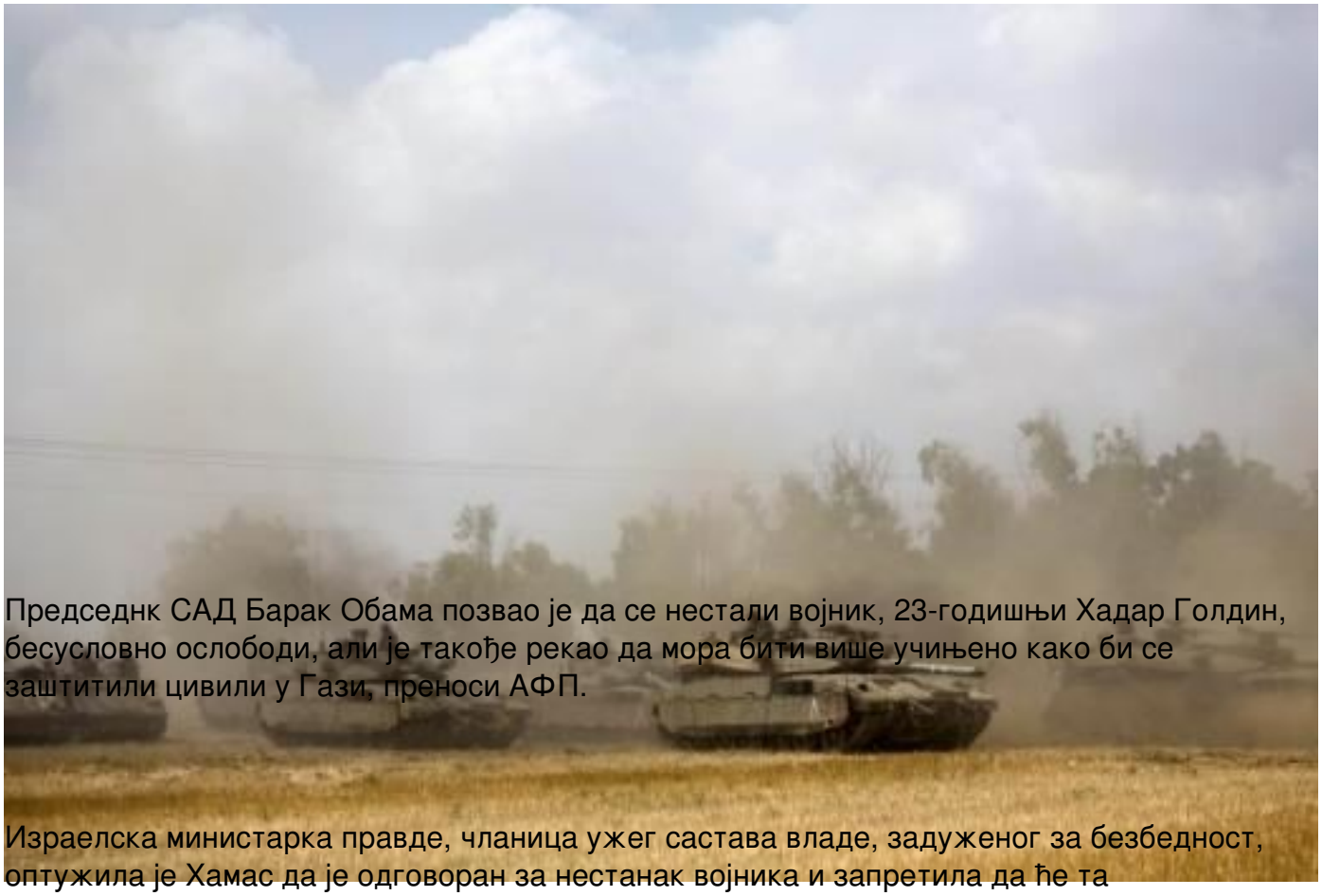

Председнк САД Барак Обама позвао је да се нестали војник, 23-годишњи Хадар Голдин, бесусловно ослободи, али је такође рекао да мора бити више учињено како би се заштитили цивили у Гази, преноси АФП.

Израелска министарка правде, чланица ужег састава владе, задуженог за безбедност, оптужила је Хамас да је одговоран за нестанак војника и запретила да ће та организација платити високу цену.

Међутим, рано јутрос војно крило Хамаса, Бригаде Изадин ал Касам рекло је да нема информација о несталом војнку.

"Бригаде Изадин ал Касам немају информације о војнику. Изгубили смо контакт са

једном од наших борилачких група, која су се бориле у сектору где је војник нестао и могуће је да су наши борци и тај војник убијени", наведено је у саопштењу.

Јаки сукоби су обновљени након што је планирани тродневни прекид ватре, који је почео у 08.00 сати по локалном времену у петак, брзо пропао.

Противракетни систем "гвоздена купола" преорео је рано јутрос две ракете над подручјем Тел Авива и једну над јужим градом Бершевом, саопштила је армије. Војно крило Хамаса рекло је да је оно испалило ракете на Тел Авив.

Крвави биланс на палестинској страни је 107 мритвих и стотине рањених, од краха примирја, рекао је портпарол хитних палестинских служби Ашраф ал - Кидра.

Укупан број погинулих Палестинаца достигао је 1.650, од којих су велика већина цивили. Они су убијени за 26 дана од почетка израелске офанзиве.

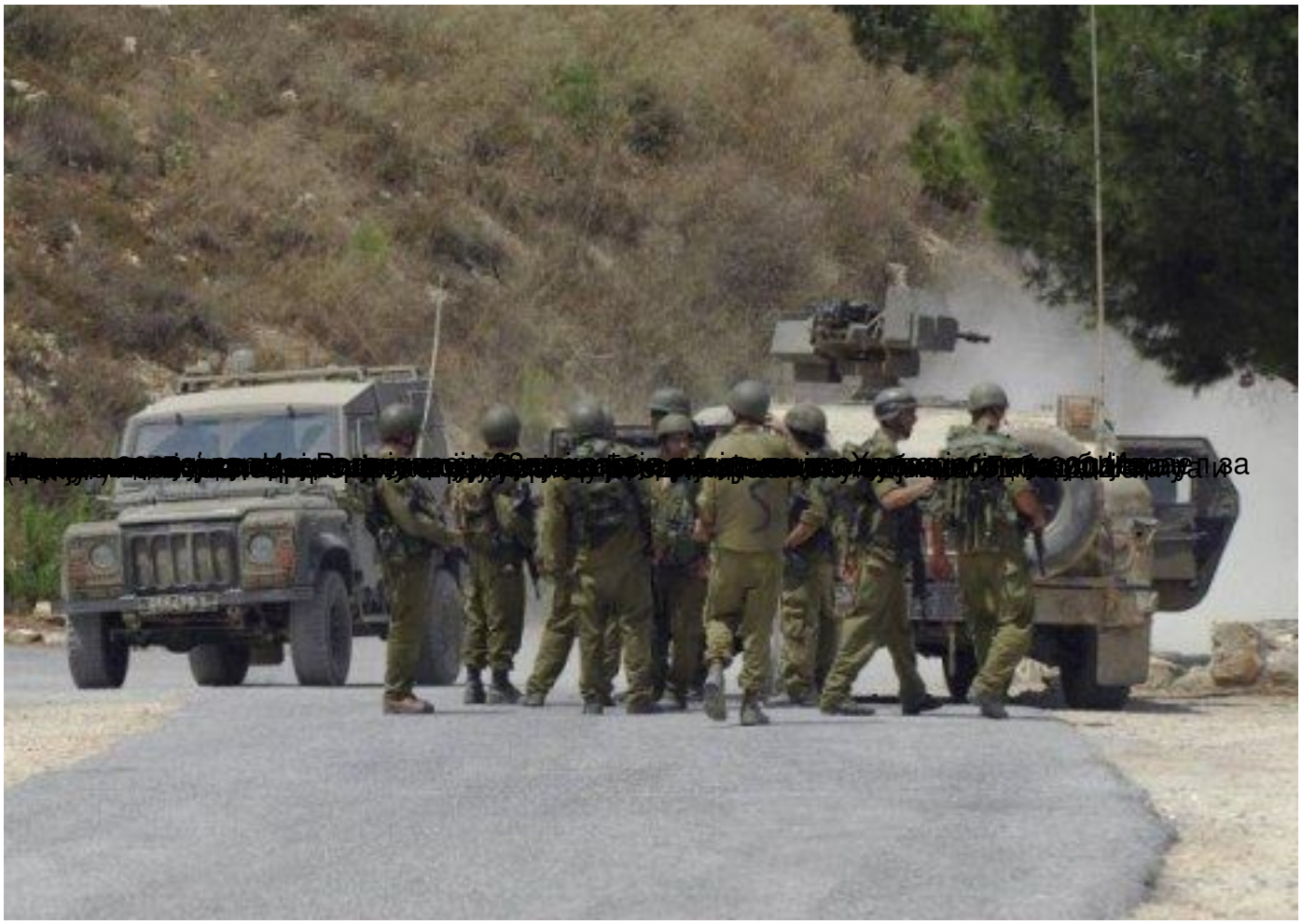

[redacted] за