Министар спољних послова Ивица Дачић писао је генералном секретару УН Бан Кимуну поводом намере Косова да постане чланица Унеска, сазнаје РТС.

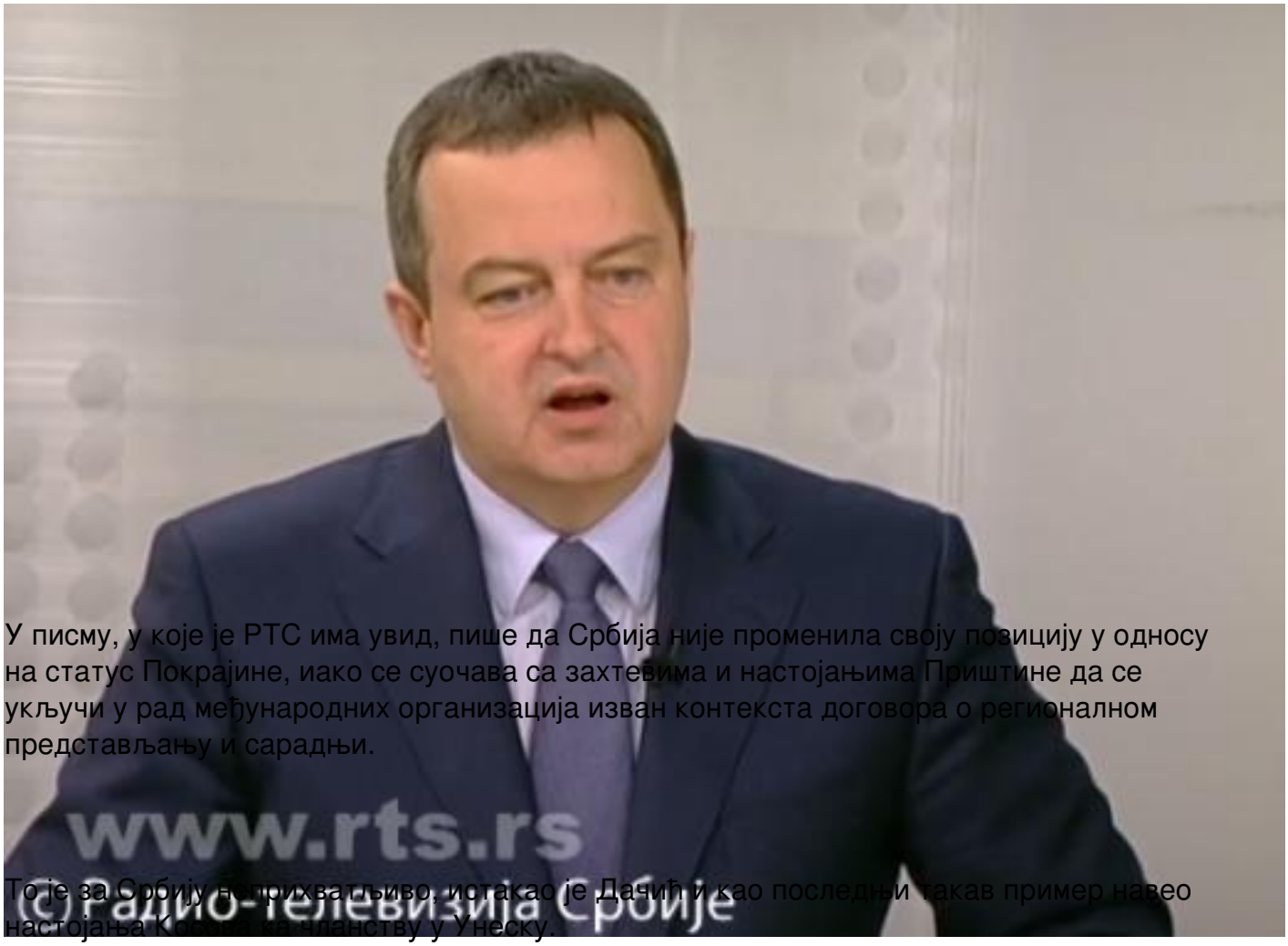

У писму, у које је РТС има увид, пише да Србија није променила своју позицију у односу на статус Покрајине, иако се суочава са захтевима и настојањима Приштине да се укључи у рад међународних организација изван контекста договора о регионалном представљању и сарадњи.

То је за Србију неприхватљиво, истакао је Дачић и као последњи такав пример навео настојања Косова за чланству у Унеску.

"Косово као територија сходно важећој и обавезујућој резолуцији СБ УН 1244 (1999), под управом Уједињених нација, у ком контексту се не може сматрати државом као субјектом међународног права, не може се самим тим квалификовати ни за пријем у Унеско", навео је Дачић.

Додао је да би у том смислу свако другачије постављање према разматрању питања чланства Косова у Унеску представљало игнорисање, односно повреду правних правила насталих под окриљем УН ради очувања међународног мира и безбедности.

(Танјуг)