Хонгконшка полиција је саопштила да су извршили претрес у универзитетском кампусу, јер су сумњали да се користи за израду Молотовљевих коктела које демонстранти бацају на полицију на протестима.

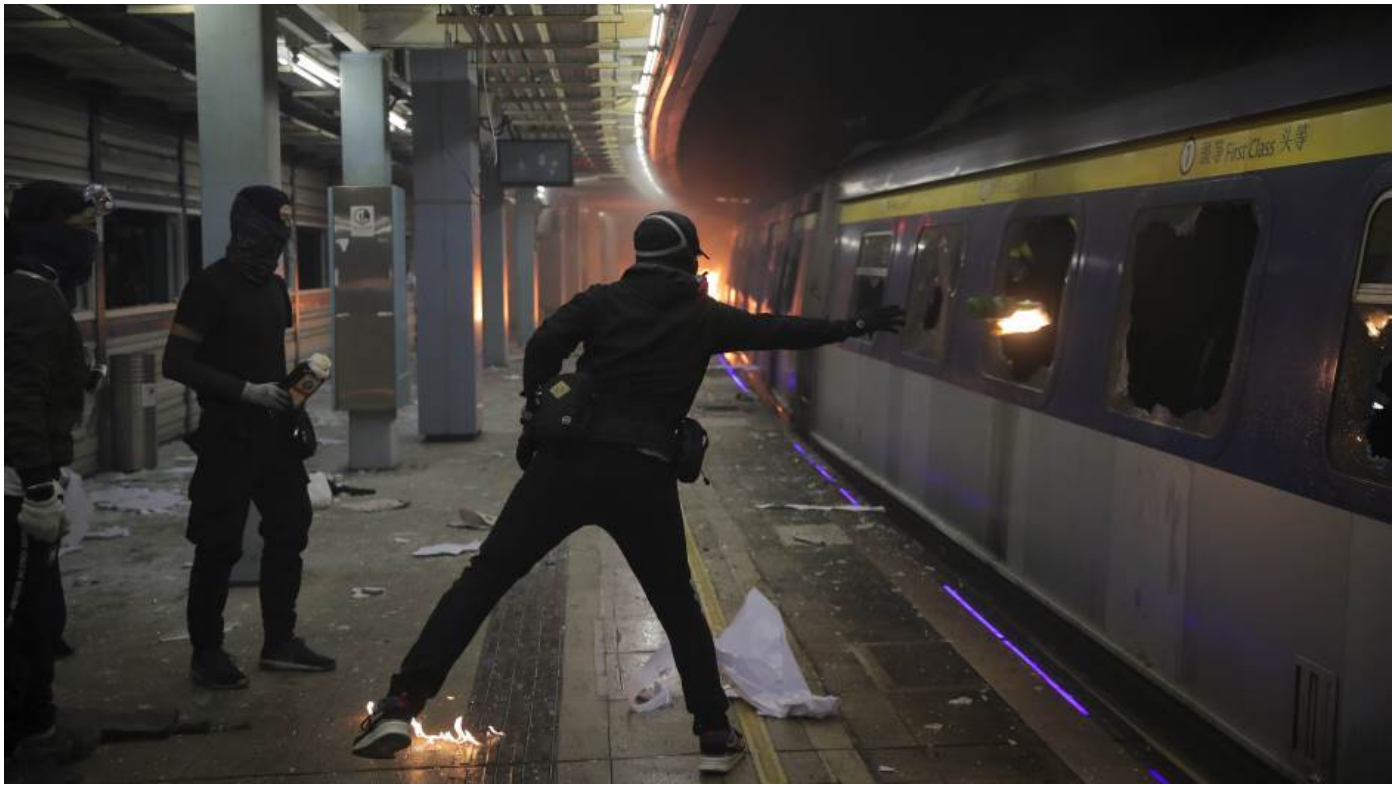

Многи су критиковали полицију због уласка у Кинески универзитет у Хонг Конгу, називајући то нападом на високо образовање и знаком погоршања односа између полиције и јавности.

Портпарол полиције Тсе Чун-чунг рекао је да је акција предузета након што је полиција која је чувала пешачки мост поред кампуса била нападнута.

Он је рекао да сумњају да се демонстранти окупљају у кампусу како би ту правили Молотовљеве коктеле.

"Нигде у Хонгконгу није земља без закона. Никакви изговори ни политички мотиви не могу оправдати или величати ово лудило", рекао је Тсе и додао да ће полиција гонити све који крше закон било где да покушају да се сакрију.

Полиција је саопштила да је у уторак широм Хонгконга бацила 1.567 канистера са сузавцем, испалила 1.312 гумених метака и 380 правих. Укупно су ухапшене 142 особе, а 10 је с повредама одведено у болнице.

(Бета, АП)