ДАМАСК: Прва дама Сирије дала је за руске медије први интервју после осам година, у којем каже да осећа бол и тугу због рата у својој земљи, преноси „Гардијан”.

Стручњаци истичу да је њен интервју знак самопоуздања режима.

„Коса јој је била уковрџана са укусом, шминка је била без грешке и дискретна. Тон Асме ал Асад био је такође беспрекоран док је давала свој први телевизијски интервју за осам година”, почиње „Гардијан” текст.

Како наводи британски лист, благим лондонским акцентом рекла је да је осетила „бол и тугу” када се сусрела са повређенима и онима који су остали без својих ближњих у сукобу, због чега им је понудила помоћ.

„Да ли бисте ви могли да их игноришете? У Сирији верујемо у држање своје реци. То је важно”, каже она.

„Гардијан” наглашава да у интервјуу није поменута чињеница да њен муж Башар ал Асад наставља да на цивиле баца бомбе, иако је поменуто да постоји велика патња на обе стране сукоба, а није поменута ни улога Русије, као ни оптужбе за ратне злочине.

На питање зашто страни медији инсистирају на критици њене породице и уопште не помињу њен хумантарни рад Асма ал Асад каже: „То је питање које бисте морали да поставите њима”.

Британски лист пише да је њена одлука да пристане на интервју после осам година тишине изазвала фасцинацију женом која је описивана као „прва дама пакла” и „пустињска ружа”, како гласи наслов њеног последњег интервјуа из 2011. године који је дала за „Вог”.

„Какве везе ова паметна и елегантна жена са лондонским нагласком која прича о саосећању има са бруталношцу режима који њен муж води. И зашто је сада одлучила да проговори”, пита „Гардијан”, преноси Б92.
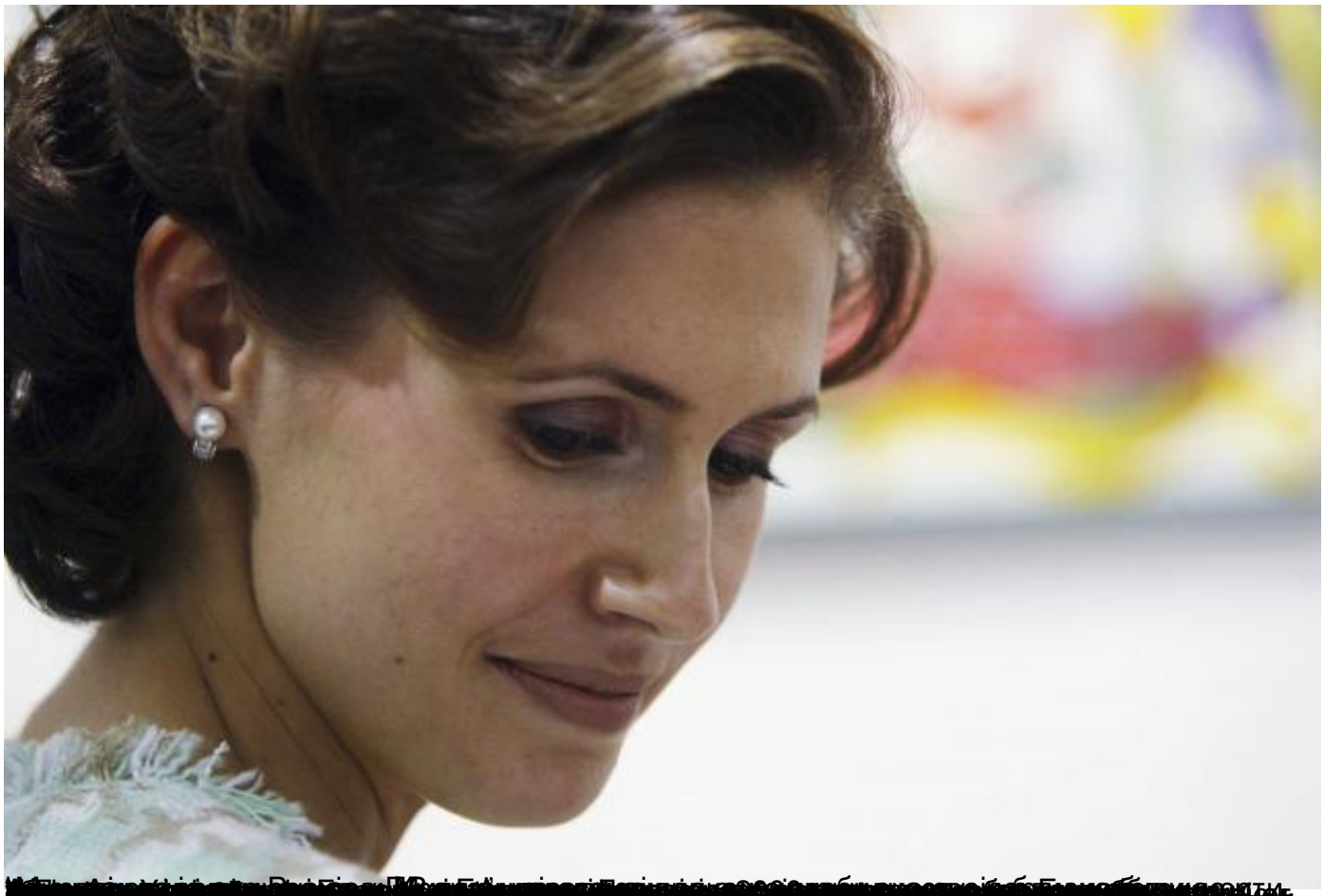
Професор историје на Тринити Универзитету у Сан Антонију и аутор књиге „Сирија: Пад куце Асад” Дејвид Леш каже да је одлука прве даме да се појави знак самопоуздања режима „на нацин на који гледају своју позицију – мисле да побеђују”.